Votre voyage sur mesure en Bolivie

Nous concevons des expéditions personnalisées, adaptées à vos envies, votre rythme et vos attentes.

Récapitulatif de votre demande :

- Date d'**arrivée** sur place (**SANTA CRUZ Bolivie**) :
- Date de **retour** (**LA PAZ Bolivie**) :
- Nombre de participants : **2-3-4-5**

Votre expert local francophone

- **Cédric**

ALAYA Expéditions - Bolivie
WHATSAPP +591 780 08 798

15 Jours 14 Nuits

Missions jésuites & lac Titicaca

BOLIVIE > **Voyage d'exception entre Culture** et **Découvertes** **VOYD13**

Voyage culturel en Bolivie : sur les traces des missions jésuites jusqu'au lac Titicaca…

Un itinéraire pensé pour les passionnés d'Histoire et de culture bolivienne.
Depuis Santa Cruz, partez sur les traces des missions jésuites à San Javier et Concepción, guidés par un expert passionné. Poursuivez avec le site préhispanique de Samaipata avant de découvrir Sucre, la « ville blanche », La Candelaria et les vestiges coloniaux de Potosí.

L'aventure continue à travers les merveilles naturelles de l'Altiplano : le Salar d'Uyuni, l'île Incahuasi, la Laguna Colorada et le désert de Dali.
Après un vol vers La Paz, vivez une immersion urbaine et culturelle avant d'explorer le légendaire lac Titicaca et l'île du Soleil, avec en toile de fond la majestueuse Cordillère Royale.
En clôture, découvrez le site pré-Inca de Tiwanaku, témoin d'une civilisation fascinante antérieure aux Incas.

Points forts du voyage *:*

- ***Acclimatation progressive*** *à l'altitude à travers les vallées de Sucre*
- ***Les incontournables*** *de votre voyage culturel en Bolivie*
- ***Les missions jésuites de San Javier et Concepción,*** *joyaux du patrimoine religieux colonial*
- ***Les sites archéologiques de Samaipata et de Tiwanaku,*** *témoins des grandes civilisations précolombiennes*
- *L'ambiance unique des* ***villes coloniales de Sucre, Potosí et La Paz,*** *entre histoire et modernité*
- ***L'accompagnement d'un guide francophone*** *aux étapes*
- ***Des merveilles naturelles à couper le souffle :*** *Salar d'Uyuni, Sud Lipez et lac Titicaca*

Programme **Au *jour le jour*** *:*

Jour 1: Arrivée SANTA CRUZ DE LA SIERRA. *(430 m d'altitude)*

Bienvenue à Santa Cruz de la Sierra, porte d'entrée vibrante de la Bolivie !

Arrivée à **l'aéroport Viru-Viru** de Santa Cruz de la Sierra. Accueil par votre chauffeur et **transfert vers votre hôtel** à Santa Cruz. Installation et temps libre. En fin de matinée, **rencontre avec notre responsable d'agence** pour une présentation détaillée du circuit. Le reste de la journée est **libre pour explorer la ville.**
Santa Cruz de la Sierra, située dans les plaines orientales du pays, s'élève à 416 mètres d'altitude et appartient à la province du même nom. En pleine expansion, elle compte plus de **2 millions d'habitants** et s'affirme comme l'une des villes les plus dynamiques et prospères d'Amérique du Sud.

Transfert Hôtel Buganvillas 3*

Jour 2: SANTA CRUZ DE LA SIERRA - MISSION de SAN JAVIER - CONCEPCÍON. 450 ms.

La route des Missions et la Chuiquitania.

Le matin, vous prenez la **route vers la région de la Chiquitanía** en direction de **San Javier** (environ 3h de trajet), à travers les campagnes verdoyantes de Santa Cruz. Cette **mission,** la plus ancienne (fondée en 1691), est réputée pour ses magnifiques sculptures en bois et son école de musique. Son église, dotée de trois nefs, se distingue par son impressionnante charpente de bois Cuchi : des piliers finement travaillés, solides et élégants, soutiennent une structure pratiquement indépendante des murs.

Après la visite, vous poursuivez votre chemin pendant 1h30, en passant près du site naturel de **"Las Piedras**", avant d'atteindre le charmant **village de Concepción,** dont la mission fut fondée en 1709. Vous y serez installés dans un hôtel colonial typique, empreint du style local.

4h Hôtel Gran Concepcion 3* Repas : BL Guide Francophone

Jour 3 : MISSION de CONCEPCÍON - ATELIER ARTISANAL - SANTA CRUZ -450 ms.

Concepción, joyau baroque de la Chiquitanía

Fondée en 1709, la **mission jésuite de Concepción** a été magnifiquement restaurée et conserve un riche patrimoine religieux et musical. Construite en matériaux locaux comme le bois, son église impressionne par ses colonnes sculptées, ses autels dorés (Bañados de Oro) et ses fresques murales éclatantes. On y découvre également un art métis unique dans la sculpture des saints, perpétué encore aujourd'hui dans des **ateliers traditionnels.**
Vous visitez l'ensemble du site, **le musée** et un **atelier de restauration**. Après le déjeuner, retour à **Santa Cruz de la Sierra** et installation à l'hôtel.

4h Repas : BL Hôtel Buganvillas 3* Guide Francophone

Jour 4 : BERMEJO - SAMAIPATA - FORT DE SAMAIPATA - SANTA CRUZ.

Exploration du patrimoine préhispanique depuis Santa Cruz

Depuis Santa Cruz de la Sierra, vous empruntez l'ancienne route de Cochabamba en direction des **hautes vallées tropicales.** Après environ 120 km, vous atteignez le **village de Samaipata**, blotti dans un écrin de verdure.
Après le déjeuner, l'après-midi est dédié à la visite du **fort de Samaipata**, site inscrit à l'UNESCO depuis 1998.
Ce lieu spectaculaire, considéré comme la plus grande œuvre préhispanique d'Amérique du Sud, révèle d'impressionnantes figures gravées dans la roche : serpents, félins, canaux et niches symboliques témoignent d'une vision du monde unique avant de regagner **Santa Cruz.**

4h Repas : BL Hôtel Buganvillas 3* Guide Francophone

Jour 5 : Santa Cruz de la sierra – Vol SUCRE visites. *(2.800 m d'altitude)*

Exploration de Sucre, joyau architectural et capitale historique

Depuis Santa Cruz embarquement pour Sucre (vol à 8h35 – arrivée à 9h20). À l'aéroport de Sucre, accueil par votre chauffeur et transfert vers le centre historique de la capitale constitutionnelle de la Bolivie, surnommée 'la ville blanche'. Installation à l'hôtel. Dans l'après-midi vous partez avec un guide pour une **visite guidée des principaux sites historiques de la ville** (cathédrale, casonas, Unasur etc.). Une immersion fascinante d'environ trois heures au cœur d'un patrimoine exceptionnel
à la découverte de ce joyau de l'art baroque et de la Renaissance, sans doute l'une des plus belles cités d'Amérique latine. Au-delà de son élégance et de son ambiance du XVIIIe et XIXe siècle, Sucre occupe une place centrale dans l'histoire bolivienne en tant que capitale historique du pays. Note : Trajet en avion non accompagné

Transfert Vol Santa cruz - Sucre Repas B Hôtel Posada Boutique 4* Guide Francophone

Jour 6 : Chemin de l'Inca MARAGUA – Jalq'a – Sucre *(2800 m d'altitude)*

Marche sur un chemin inca dans les vallées de Sucre.

Départ en direction de **Chataquila** (3600 m), où vous découvrez sa chapelle abritant la **Vierge du même nom** (environ **1h de route**). C'est ici que commence votre **marche (balade) sur le chemin Inca**, un sentier restauré, principalement en descente (**environ 3 heures de marche principalement en descente**). Tout au long du parcours, vous profitez de **panoramas spectaculaires** sur les vallées aux couleurs vibrantes.

À la fin du sentier, votre véhicule vous conduit vers **Chaunaca**, où vous déjeunez en bordure du **Rio Ravelo**. Après une pause bien méritée, vous reprenez la route (**45 min**) jusqu'à **Maragua**, un hameau niché au cœur d'un **cratère** formé par la chute d'une météorite de plus de **15 km de diamètre**. Retour à **Sucre en fin d'après-midi**.

3h Hôtel Posada boutique 4* 3 heures, +70 ms/-770 ms Repas BL Guide francophone

Jour 7 : MAISON DE LA MONNAIE - Potosi – UYUNI *(3650 m d'altitude)*

Traversée de l'Altiplano, de Potosí à Uyuni

Tôt le matin, cap sur les hauts plateaux andins : la route vers **Potosí** offre des paysages spectaculaires, lunaires et grandioses. Cette ville perchée à 4090 m — la plus haute du monde — dévoile ses splendides demeures coloniales et la célèbre **Maison de la Monnaie**, témoignage de son riche passé minier.

L'après-midi, l'aventure continue au cœur de la cordillère des Frailes. Entre vallées andines et villages traditionnels, les montagnes bigarrées de l'Altiplano vous accompagnent jusqu'à **Uyuni**, charmante bourgade nichée aux portes du grand désert de sel.

7h Hôtel sel Nido de Flamenco 3* Repas B Guide Francophone (maison de la monnaie Potosi)

Jour 8 : 4X4 SALAR D'UYUNI - INCA HUASI - GALAXIE - VILLA CANDELARIA · *3670 m*

Traversée magique du Salar d'Uyuni : Îles, Galaxie et traditions

Vous partez avec votre chauffeur en 4x4. Nous pénétrons ensuite sur le célèbre **salar de Uyuni**, le plus grand désert de sel au monde, s'étendant sur 10 582 km². Ce salar abrite une réserve de 9 millions de tonnes de lithium, soit 40 % de la production mondiale. Nous faisons route vers les hôtels de sel avant de rejoindre **l'île Inca Huasi**, souvent appelée à tort « Île d'Inca Huasi ». Cette formation géologique, vestige de coraux pétrifiés, est recouverte de cactus géants pouvant atteindre jusqu'à 12 mètres de hauteur. A pied nous rejoignons le sommet de l'île, vous profitez d'une vue panoramique à 360° sur le Salar de Uyuni.

Après cette visite inoubliable, nous poursuivons notre route **vers l'ouest** en direction de la **« Cueva de las Galaxias »,** un phénomène fascinant d'algues fossilisées qui témoigne de la présence passée de l'océan dans cette région, jusqu'à Oruro. Dans la grotte voisine, vous pouvez observer les « Chullpas », vestiges funéraires incas qui confèrent à ce lieu une atmosphère singulière. Nous montons ensuite au **mirador,** offrant une vue imprenable sur le désert. De là, vous pourrez admirer les coraux fossilisés qui faisaient autrefois partie d'une impressionnante barrière de corail. Après cette visite sur prenante et un coucher de soleil sur le salar, nous poursuivons notre voyage **vers le village de Villa Candelaria.**

Raid 4x4 6h · Repas BLD · Hostal sel Villa Candelaria · Guide/Chauffeur hispanophone

Jour 9 : 4X4 SUD LIPEZ - PARC NATIONAL AVAROA - DÉSERT DE SILOLI - LAGUNA COLORADA · 4278 ms *Salar, volcans et lagunes – Aventure andine dans le Sud bolivien*

On descend plein sud en longeant la chaîne volcanique qui sépare la Bolivie du Chili. En chemin, on traverse la voie ferrée Uyuni – Ollagüe, propriété de la FCA (Empresa Ferroviaria Andina), avant d'atteindre le **salar de Chiguana**. Vous observez le **volcan Ollagüe**, encore en activité, dont les fumerolles sont visibles de loin.

En suivant la fameuse **route des Joyaux**, vous découvrez les **lagunes multicolores** : **Cañapa, Hedionda, Chiar Khota, Honda et Ramaditas**, qui sauront vous émerveiller. Ce paysage, marqué par l'érosion, est sublimé par les nuances vibrantes des montagnes environnantes. **L'Arbre de pierre**, impressionnant avec ses formes sculptées semblables à une forteresse rocheuse, invite à la contemplation.Vous entrez à présent dans la **Réserve Nationale de la Faune Andine Eduardo Avaroa**. En contrebas, la Lagune Colorada et sa réserve de flamants roses vous envoûtent par la beauté de leurs paysages et leurs couleurs minérales. Cette lagune alto-andine tire son nom de sa teinte rougeâtre, due à la présence de crustacés microscopiques, nourriture principale des flamants roses, qui leur confère leur coloration distinctive.

Lors de la balade autour de la lagune, il n'est pas rare d'admirer la présence de vigognes, d'autruches appelées Suri ou encore de viscaches. La nuit se passe sur les hauteurs de la **Lagune Colorada**, dans le secteur de **Hualaraja.**

Raid 4x4 6h Repas BLD Hostal Hualaraja Guide/Chauffeur hispanophone

Jour 10 : 4X4 GEYSERS - EAUX THERMALES - DÉSERT DE DALI - LAGUNA VERDE – NORD LIPEZ - SAN CRISTOBAL - UYUNI

Échappée sauvage : entre geysers, lagunes et déserts du Sud bolivien

Départ matinal pour rejoindre le **plateau du Sol de Mañana**, le plus vaste ensemble de **geysers** et de sulfates des Andes. Au lever du soleil, d'imposants jets de vapeur d'eau jaillissent du sol, atteignant parfois 8 à 10 mètres de hauteur. Geysers bouillonnants, marmites de boue en ébullition, bulles soufrées et bassins d'eaux thermales composent ce décor fascinant. À proximité, arrêt aux **Thermes de Polques**, perchés à près de 5 000 mètres d'altitude, où une baignade est possible. Puis, nous quittons ces eaux chaudes pour traverser la Laguna Salada et le désert de Dalí, avant de rejoindre la spectaculaire **Laguna Verde,** véritable joyau andin. Les reflets du **volcan Licancabur** (5 990 m) sur la lagune créent un tableau d'une grande beauté.

Dans l'après-midi, nous suivons une piste plein nord en direction du **nord Lipez** et des **mines de borax**, traversant des paysages surréalistes où le relief dessine des formations géologiques étonnantes, comme la Ciudad de Piedra. En route, passage par les villages de Villamar, Alota et **San Cristóbal.** Avant de retourner à **Uyuni** (vers 18h), un détour s'impose par le **cimetière des trains abandonnés**, vestige poignant du passé ferroviaire de la région. Installation á l'hôtel.

Raid 4x4 9h, Repas BL Hôtel sel Nido de Flamenco 3* Guide/Chauffeur hispanophone

Jour 11 : Vol Uyuni - La Paz - LAC TITICACA – Ile du Soleil · *(3.810 m d'altitude)*

Immersion sur les rives du lac Titicaca : entre histoire et légendes andines

Le matin transfert pour **l'aéroport d'Uyuni**. Vol pour La Paz (45mn, 9.40am). Rencontre avec votre guide et chauffeur á l'aéroport puis cap vers le mythique **lac Titicaca et le village de Copacabana**, connu pour sa basilique et son atmosphère paisible. Dans l'après-midi, traversée en bateau (navette) vers l'**Île du Soleil**, autrefois habitée par l'élite inca. Exploration de ses sites emblématiques : **Les marches de l'Inca**, menant à des sources sacrées.

Le temple du Soleil, vestige spirituel vénéré dans la cosmogonie inca. Selon la légende, le dieu Soleil aurait émergé des eaux du lac Titicaca. Certains mythes évoquent même une **cité engloutie**, dissimulée sous ses profondeurs.

Installation dans un **hôtel sur les hauteurs de Yumani**, offrant un panorama exceptionnel sur le lac et la cordillère enneigée.

3h Vol Uyuni La Paz Bateau 1h Repas BL balades Hôtel Sol et Luna 3* Guide francophone

Jour 12 : LAC TITICACA – Pilkokaina – COPACABANA – LA PAZ *(3.760 m d'altitude)*

Lumières sur le lac Titicaca : découverte de Pilkokaina et traditions andine

À l'aube, vous admirez les premières lumières sur **le lac Titicaca** avant de quitter **Yumani** à pied, suivant les crêtes offrant des panoramas spectaculaires. Découverte du **site inca de Pilkokaina**, un édifice ordonné par Túpac Yupanqui, entouré de légendes sur le trésor inca. En chemin, traversée de champs en terrasses et villages traditionnels, avec une vue imprenable sur la **Cordillère Royale**.

Retour au port, traversée en bateau (navette) vers **Copacabana**, où vous visiterez sa célèbre **cathédrale**, dédiée à la Vierge de Copacabana. Devant l'édifice, ambiance vivante avec les marchands du Temple, mêlant culte d'Ekeko et objets de dévotion.. Retour sur **La Paz** dans l'après-midi et installation á l'hötel.

Bateau 3h Hôtel Naira 3* Repas : BL Guide Francophone

Jour 13: LA PAZ - ALTIPLANO - SITE DE TIWANAKU - LA PAZ . 3.750 ms

À la découverte de Tiwanaku, berceau d'une civilisation oubliée

Départ depuis votre hôtel à La Paz avec votre guide, en direction de l'Altiplano bolivien. Après environ 1h30 de route (65 km), vous atteignez le site archéologique de Tiwanaku. Méconnu mais d'une richesse exceptionnelle, ce site fut le centre d'une civilisation pré-inca majeure née vers 1500 av. J.-C. et mystérieusement disparue vers 1200 apr. J.-C. Capitale d'un vaste empire, Tiwanaku comptait plus de 20 000 habitants et rayonnait bien au-delà de l'actuelle Bolivie, jusqu'au nord du Chili et à l'Argentine. Le site est aujourd'hui considéré comme **le plus important vestige architectural pré-inca d'Amérique du Sud**.
Vous visitez **à pied** les ruines impressionnantes ainsi que le **musée archéologique** attenant. Déjeuner sur place puis retour à **La Paz** en début d'après-midi.

3h Hôtel Naira 3* Repas : BL Guide Francophone

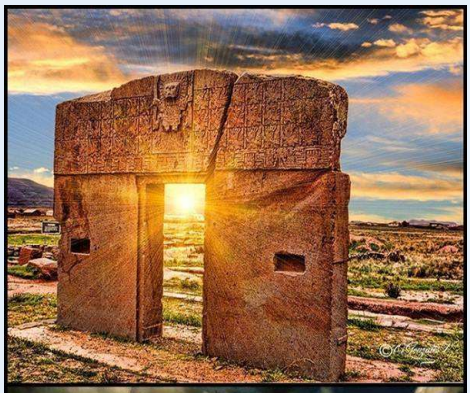

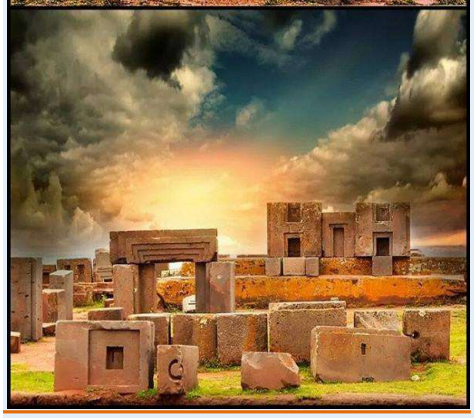

Jour 14 : LA PAZ – Visites · *(3.760 m d'altitude)*

Bienvenue à La Paz : découverte de la capitale entre tradition et modernité

Le matin. **Vous partez ensuite avec votre guide pour l'exploration du centre de La Paz.** Première halte au marché des Sorcières, où les yatiris (chamans) vendent plantes médicinales et amulettes. Puis direction **le marché Rodríguez,** le plus grand de la ville, riche en produits locaux. Cap sur la **Plaza San Pedro**, quartier historique abritant la célèbre prison, avant **d'embarquer à bord du téléphérique**. Ce survol spectaculaire dévoile les habitations typiques et, si le temps le permet, l'imposant IllimaniRetour en téléphérique et dernière escale dans la **rue Apolinar Jaén**, où les bâtiments coloniaux conservent leur charme d'antan.

Après-midi libre permettant de flâner à votre rythme ou de profiter des boutiques du centre historique.

Hôtel Naira 3* Repas B Guide francophone

Jour 15 : AEROPORT LA PAZ • 3750 ms

Retour depuis La Paz & Vol international

Transfert **à l'aéroport** pour embarquer sur votre **vol international depuis La Paz.**

Note : En fonction du choix du vol international et un retour depuis Santa Cruz possibilité d'ajouter un vol interne La Paz – Santa Cruz

30mn

NOTICE: [**B**] petit déjeuner - [**L**] déjeuner - [**D**] dîner

>NIVEAU

Un voyage culturel et de découvertes accessible à tous, ne présentant pas de difficultés particulières, hormis l'altitude en certaines étapes.
Montée progressive depuis les vallées basses de Santa Cruz et Sucre, permettant une acclimatation en douceur.
Quelques balades d'exploration sont prévues au fil du parcours, adaptables selon la condition physique de chacun.
Ce circuit a été pensé pour allier richesse culturelle, émerveillement naturel et confort de voyage.

>DÈPARTS GARANTIS

Flexibilité et liberté dans vos départs
Nos départs se font **en individuel**, à **la date de votre choix**, vous permettant ainsi une **totale liberté** dans l'organisation de votre voyage.
Que vous souhaitiez partir seul, en duo ou en petit groupe, vous avez la possibilité de définir un itinéraire adapté à vos préférences et à votre rythme. **En privatif** durant le voyage.

>SAISON

Climat et conditions météorologiques

Ce voyage traverse une diversité d'écosystèmes, avec des conditions climatiques changeantes selon les étages écologiques parcourus :

- **Région de Santa Cruz** : climat chaud à tempéré selon la saison, avec des températures variant entre **20°C et 35°C**
- **Vallées de Sucre** : atmosphère douce et agréable, entre **15°C et 25°C**
- **Altiplano, Sud Lipez et lac Titicaca** : climat **froid et sec**, avec des **vents fréquents en fin de journée** ; températures allant de **-15°C à +15°C**

Il est donc conseillé de prévoir une garde-robe adaptée à ces variations pour un confort optimal tout au long du circuit.

>ENCADREMENT

Encadrement et accompagnement

- **Guides francophones lors des visites culturelles** pour une immersion approfondie et des échanges riches.
- **Guide-chauffeur hispanophone** pendant le raid 4x4 sur les sites naturels (avec possibilité d'un guide francophone en option).
- **Chauffeur hispanophone** pour les liaisons entre **Sucre, Potosí et Uyuni**.

>DÈPLACEMENT

Transport et logistique durant le voyage

Le transport est **privatif** tout au long du voyage.

- **Entre les villes et visites** : Véhicule adapté au **nombre de participants**, soit **véhicule ou minibus** pour un confort optimal.
- **Raid 4x4 depuis Uyuni** : **Land Cruiser châssis long**, conçu pour les longs trajets en territoire isolé, avec chauffeur expérimenté. Ce véhicule est **équipé en oxygène** pour les zones d'altitude.
- **2 Vols réguliers** : **Entre Santa Cruz et Sucre / Entre Uyuni et La Paz**
- **Navigation immersive** : Votre circuit inclut des excursions en bateau sur le lac **Titicaca** (navette).
- **Transferts privatifs** assurés pour les **aéroports**.

Ce dispositif garantit une **mobilité fluide et adaptée** aux différentes étapes du voyage

>NOURRITURE

Restauration et repas durant le voyage

Le voyage comprend une **pension complète lors des visites et expéditions**, garantissant des repas adaptés aux différentes étapes du parcours.

📌 Adaptation des repas : Si vous êtes végétarien, les menus peuvent être ajustés selon vos préférences alimentaires.

📌 Notation journalière : [B] Petit-déjeuner [L] Déjeuner [D] Dîner

Dans les villes, les repas sont libres, vous offrant l'opportunité de découvrir la gastronomie locale à votre rythme..

>ENTRÉES **Incluses dans votre voyage**

- Toutes les **entrées** sont comprises pour **tous les sites et visites** inclus dans l'itinéraire, garantissant un accès fluide aux lieux emblématiques. Vous n'aurez donc pas à vous soucier des frais supplémentaires pour les visites prévues, afin de profiter pleinement de votre exploration.

>HÉBERGEMENT **Hébergement tout au long du voyage :** L'hébergement se fait **en chambre double ou triple privative durant l'intégralité du voyage**, garantissant confort et convivialité.

✔ ***Dans les villes*** *nuits en Hôtels*

📌 Les hôtels ont été **soigneusement sélectionnés** pour leur **situation géographique** et leur **niveau de confort**, offrant des prestations de ***catégorie 3* et 4*.***

📌 **Les chambres disposent de salles de bain privatives**.

📌 **Option supplément chambre simple** disponible pour ceux qui préfèrent un hébergement individuel.

3 nuits dans l'hôtel Buganvillas 3* de Santa Cruz en Chambre double/triple bain privé

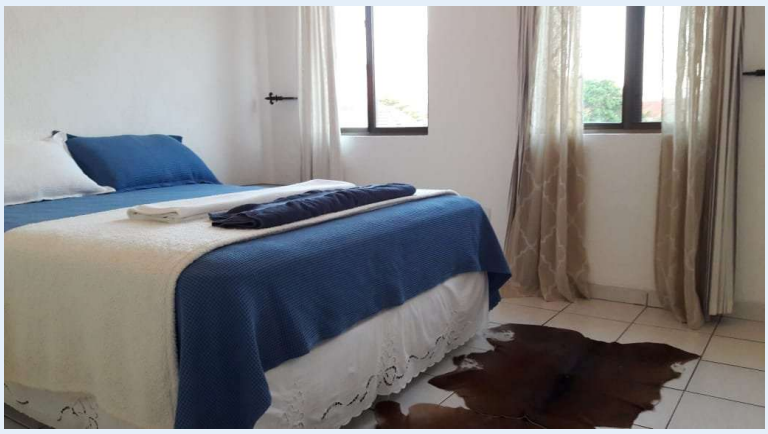

1 nuit dans l'hôtel Gran Concepcion 3* de **Concepcion** en Chambre double/triple bain privé

2 nuits dans l'hôtel Posada boutique 4* de Sucre en Chambre double/triple bain privé

2 nuits dans l'hôtel de sel Nido de Flamenco 3* de Uyuni en Chambre double/triple bain privé

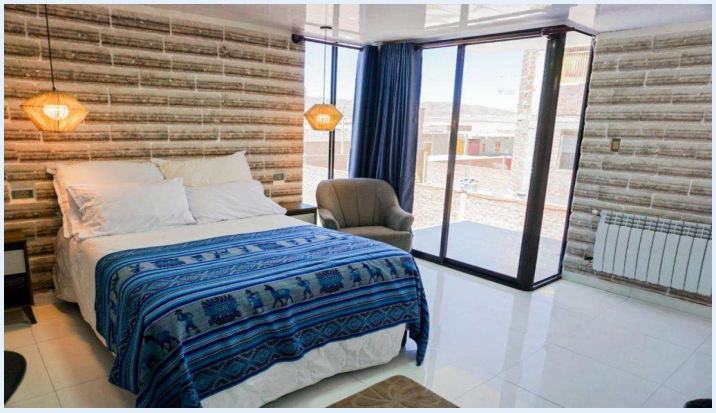

3 nuits dans l'hôtel Naira 3* de La Paz en Chambre double/triple bain privé

1 nuit dans l'hôtel Sol y Luna de Yumani (lac Titicaca) **en** Chambre double/triple bain privé

✔ ***Dans la nature et dans les villages*** *nuits en Ecolodges et hostals*

L'hébergement se fait **en chambre double ou triple**, garantissant confort et convivialité. **Bain privé** en dehors d'une nuit dans le village de Guadaluppe (jour 9, unique option).

2 nuits en HOSTALS chez l'habitant : Villa Candelaria, Laguna colorada. Chambre double/triple, bain privé (- *confort simple / pas de chauffage dans les chambres, Chauffage air commune)*. Literie complète.

> Ce qui n'est pas compris dans le voyage

Le tarif inclut de nombreuses prestations, mais certains éléments restent à la charge des participants :

Matériel individuel (équipement personnel nécessaire à l'expédition).
Vol international, qui doit être réservé séparément.
Repas non mentionnés dans les villes, offrant une liberté culinaire aux voyageurs.
Boissons hors repas, qui ne sont pas incluses dans la pension complète.

Cette transparence permet à chacun d'organiser son budget en conséquence.

TARIF– Voyage de 15 jours sur place *(17 jours depuis le pays d'origine) - **privatif***

📌 📌 **Á partir de USD$ 3.090 par personne***
💰 Le prix varie en fonction du nombre de personnes > Nous consulter pour recevoir un devis.

✔ ***Options de réduction pour les petits groupe (1- 2-3 personnes) – Adaptation du voyage selon votre budget***
Certaines prestations peuvent être ajustées tout en maintenant l'itinéraire et les visites :

- ***Transport non privatif*** *sur certaines étapes* ***(Potosi – Uyuni / La Paz – Copacabana-La Paz)***
- ***Tour partagé*** *avec guide anglophone du site archpeologique* ***de Tiwanaku*** *(1 jour)*
- ***Tour 4x4 partagé durant le Raid 4x4 (3 jours) toujours en chambre privative***

BASE ***1 PARTICIPANT*** *en chambre simple*

BASE ***2 PARTICIPANTS*** *en chambre double*

BASE ***3 PARTICIPANTS*** *en chambre triple*

📌 ***Nos voyages sont entièrement personnalisables*** *et ajustables en fonction de votre budget – nous consulter.*

✔ **Options complémentaires pour votre voyage**

📌 **Guide/chauffeur francophone durant le Raid 4x4** 💰 **Supplément : Sur demande**

📌 **Séjour de 2 nuits en Ecolodges – Formule Confort+ dans le Lipez (Raid 4x4)**
Hébergement en chambre double/triple avec salle de bain privative, chauffage et couette dans les Ecolodges Tayka (désert, pierre), équivalents à un hôtel 3 étoiles. Le supplément couvre également l'hébergement du chauffeur à l'Ecolodge du désert ainsi que les dîners au restaurant de l'hôtel
💰 **Supplément : Sur demande**

ℹ️ **MATÉRIEL A EMPORTER**
Matériel et bagages – Préparation pour la Bolivie
La Bolivie offre une **grande diversité climatique**, nécessitant un équipement adapté aux **variations de température et d'altitude**. Voici ce qu'il est recommandé d'emporter :
📌 **Bagages** :

- **Bagage principal** en soute (max. **20-23 kg** par personne), idéalement **souple** (sac de voyage ou valise).
- **Petit sac à dos de randonnée (30-40 L)** pour vos affaires de la journée (**appareil photo, veste, gourde**).

📌 **Vêtements et protection** :

- **Veste de montagne**, **lunettes de soleil**, **crème solaire**.
- **Polaire**, **pantalon d'aventure**, **chaussures de marche adaptées**.
- **Vêtements d'été** (T-shirt, short) et **pull chaud** pour le soir.
- **Vêtements de pluie** (poncho ou K-Way).
- **Maillot de bain** et **serviette**.
- **Pantalon et chemise à manches longues** pour la protection contre les moustiques.

📌 **Matériel complémentaire** :

- **Pharmacie individuelle** pour les soins essentiels.
- **Lampe avec piles de rechange** pour les zones peu éclairées.

Ce matériel garantit un **voyage confortable et sécurisé**, quelles que soient les conditions météorologiques rencontrées.

Comment y aller ?

Réservation de votre vol international – Conseils et options

📌 **Le vol international n'est jamais inclus** dans les prestations de votre expert local. Chaque voyageur doit réserver son **acheminement de manière séparée**.

💡 **Réserver tôt pour le meilleur prix !**
Les compagnies aériennes appliquent une tarification évolutive : **plus l'avion se remplit, plus le prix des derniers sièges augmente**. **Anticiper votre réservation** permet d'obtenir un tarif plus avantageux.
📌 **Quel aéroport choisir ?** L'aéroport de Santa Cruz, meilleures options au niveau du vol international pour découvrir la Bolivie.

- **Aller** : Aéroport de **Santa Cruz de la Sierra**
- **Retour** : Aéroport de **La Paz**

📌 **Compagnies recommandées** :

- **Air Europa** (meilleure option avec **vol direct** depuis Madrid) mais retour de Santa Cruz
- **Iberia** (autre option avec **vol direct** depuis Madrid) ou **AVIANCA**, avec **escale à Bogota, ou Sao Paulo**

📌 **Budget estimé** :

- **850 à 1 300 €** pour un **vol multi-destination** A/R **Paris – Santa Cruz – Paris**, selon les dates.

📌 **Besoin d'une comparaison personnalisée?**
Vous pouvez **nous consulter** pour une étude des **meilleures options de vol** en fonction de vos **dates et ville d'origine**.
💡 **Quelques conseils pratiques** sur les vols vers la Bolivie sont disponibles ici : Alaya Bolivia - Vol aérien

Formalités Administratives

Formalités administratives et assurance voyage
📌 **Formalités pour les ressortissants français, belges et suisses** :

- **Passeport valide** au moins **six mois après** la date de retour présumée du voyage.
- **Aucun visa requis**.

📌 **Voyager avec des enfants** :

- Les **mineurs sont soumis aux mêmes obligations** de passeport que les adultes.
- **Inscription des enfants sur le passeport parental impossible** : chaque enfant doit disposer d'un **passeport individuel** en cours de validité pour quitter le territoire français.

📌 **Assurance voyage** :
Les assurances intégrées aux **cartes bancaires classiques** restent limitées, couvrant principalement le **rapatriement** et certaines **causes précises d'annulation**, sans garantie complète.
💡 **Recommandation** : Il est fortement conseillé de **souscrire à une assurance voyage** adaptée.
☑ **Partenariat avec Chapka Assurances**, offrant une couverture complète pour voyager en toute sérénité.
📌 **Cap Explorer** : Une formule conçue pour répondre aux besoins des voyageurs.
📌 **Choisissez la formule Cap Explorer** qui correspond le mieux à votre profil et à votre itinéraire !

Santé

Santé et précautions médicales avant le voyage

📌 **Vaccins recommandés :**

- Être à jour des vaccinations classiques : diphtérie, tétanos, poliomyélite.
- Hépatite A et B, ainsi que fièvre typhoïde, fortement conseillés.

📌 **Consultation médicale et dentaire :**
Avant votre départ, une visite de contrôle chez votre médecin et dentiste est recommandée pour éviter tout imprévu médical.

📌 **Acclimatation et prévention du mal d'altitude :**
Certains itinéraires en Bolivie se déroulent à haute altitude.
Si vous n'avez pas d'expérience en altitude ou si vous êtes sensible, il est conseillé de consulter un médecin pour discuter d'un traitement préventif (exemple : Diamox) ou d'effectuer un bilan médical en milieu spécialisé.

📌 **Ressources utiles :**
🔗 Plus d'informations disponibles sur le site du Service Médical International (SMI).
🔗 Pour l'acclimatation et la physiologie en altitude, vous pouvez consulter la brochure de l'Association pour la recherche en physiologie de l'environnement ou leur site : www.arpealtitude.org.

Informations pratiques pour votre voyage en Bolivie

📌 **Décalage horaire**

- **GMT – 4**
- **-6h** en été et **-5h** en hiver par rapport à la France.

📌 **Argent et change**

- La monnaie locale est le **boliviano (BOB)**.
- **Cours indicatif** : **1 € ≈ 7.5 BOB** (taux à vérifier avant votre départ).
- Il est conseillé d'**emporter des euros**, facilement échangeables dans les grandes villes et meilleurs taux de change.
- **Cartes de crédit acceptées** et distributeurs automatiques disponibles à **La Paz, Sucre et Potosí uniquement avec des retraits en Bs**

📌 **Électricité**

- **Tension électrique** : **220-230V**.
- **Prises de type américaine (plates)** → Un **adaptateur** est nécessaire (disponible à l'aéroport).

📌 **Téléphone et réseau internet**

- **Appeler la Bolivie depuis la France** : **00 591 + indicatif de la ville + numéro du correspondant**.
- **Appeler la France depuis la Bolivie** : **00 33 + numéro du correspondant (sans le 0)**.
- **Couverture GSM** : Relativement bonne, surtout en zones urbaines.

Une expertise locale au service de votre voyage

Depuis plus de 20 ans, notre agence sillonne les 4 coins de la Bolivie, forte d'une équipe spécialisée dédiée à la préparation sur mesure de votre voyage.

📌 **Une double expertise pour une expérience optimale :**

- Notre équipe **au bureau construit des circuits personnalisés**, adaptés à vos attentes et à vos dates.
- Notre **équipe sur le terrain** vous accompagne dans les meilleures conditions, assurant fluidité et sérénité tout au long de votre séjour.

📌 **Qualité et fiabilité**
Grâce à notre **connaissance approfondie du pays** et à la fiabilité de nos circuits, nous **garantissons une organisation optimale**, en évitant toute complexité inutile.

📌 **Un service réellement privé et des tarifs avantageux**
Tous nos circuits sont **en service privé**, taillés sur mesure pour répondre à vos besoins spécifiques.
Nos tarifs sans intermédiaire vous assurent le **meilleur rapport prestation/prix**, vous permettant de vivre pleinement votre projet sans la lourdeur des préparatifs.

BOLIVIA
corazón del sur

📦 ***Témoignages*** **Partage d'expériences – Nos voyageurs témoignent**
Nos clients ont la parole ! Voici leurs **impressions et souvenirs** de leur voyage en Bolivie avec nous.

📍 **Pascale Amberger** – Genève
"Un très grand merci depuis Genève à Cédric et à toute l'équipe pour le magnifique voyage que vous nous aviez préparé. La Bolivie fait partie des plus beaux paysages que nous ayons vus. Très bonne agence que nous recommanderons. Freddy était un bon chauffeur-guide, agréable, disponible, prudent. Toujours 1/4 heure avant l'heure. Bonne nourriture."

📍 **Jean-Paul Bertrand et Dominique du Cailar**
"Je vous écris pour vous dire que nous avons été très satisfaits de la prestation d'Alaya en Bolivie, en particulier de notre chauffeur Roman et de la cuisinière Maria."

💬 **Et vous ? Partagez votre expérience !**
Vous avez voyagé avec nous ? Racontez **vos découvertes et moments forts**, et faites partie de notre communauté de voyageurs passionnés.

Finalisation de votre voyage – Confirmation et paiement
Ce programme vous convient ? Pour concrétiser votre voyage, il vous suffit d'envoyer un message de confirmation à votre expert local.
📌 **Conditions de réservation assouplies :**
Nous avons mis en place des modalités flexibles, adaptées à vos besoins pour faciliter votre engagement en toute sérénité.

Besoin d'assistance ? Qui contacter selon votre demande

📌 **Organisation du voyage** :
➡️ **Contactez directement votre expert local**, qui vous accompagnera dans l'élaboration et les ajustements de votre itinéraire. **(591+78008798)**
📌 **Processus de réservation** :
➡️ **Contactez le service client Alaya** pour toute question relative aux modalités d'inscription et de paiement. **(591+71900116)**
📞 **Horaires du service client** :

- **Du lundi au vendredi**
- **9h – 18h30** *(heure locale, avec un décalage horaire de -6h par rapport à la Bolivie)*

Voyages et Expéditions en Bolivie –

📍 **Nos Adresses :**
Calle Abdon Saavedra No. 2690, Sopocachi, La Paz
📌 **Colinas del Urubo, San Javierito, Santa Cruz de la Sierra**

📞 **Téléphone / WhatsApp** :

- **Assistance 24h/7** : +591 719 00 116
- **WhatsApp** : **+591 719 00 116 / +591 780 08 798**

📩 **Email** : **explore@alaya-bolivia.com** 🌍 **Site web** : www.alaya-bolivia.com
📜 **Licence de tourisme** : **No 125478**